

MAPBIOMAS
PAMPA

COBERTURA Y USO DEL SUELO
MAPBIOMAS PAMPA
1985 - 2023

COLECCIÓN 4

pampa.mapbiomas.org/

PROVINCIAS FITOGEOGRÁFICAS DE LA REGIÓN PAMPEANA*

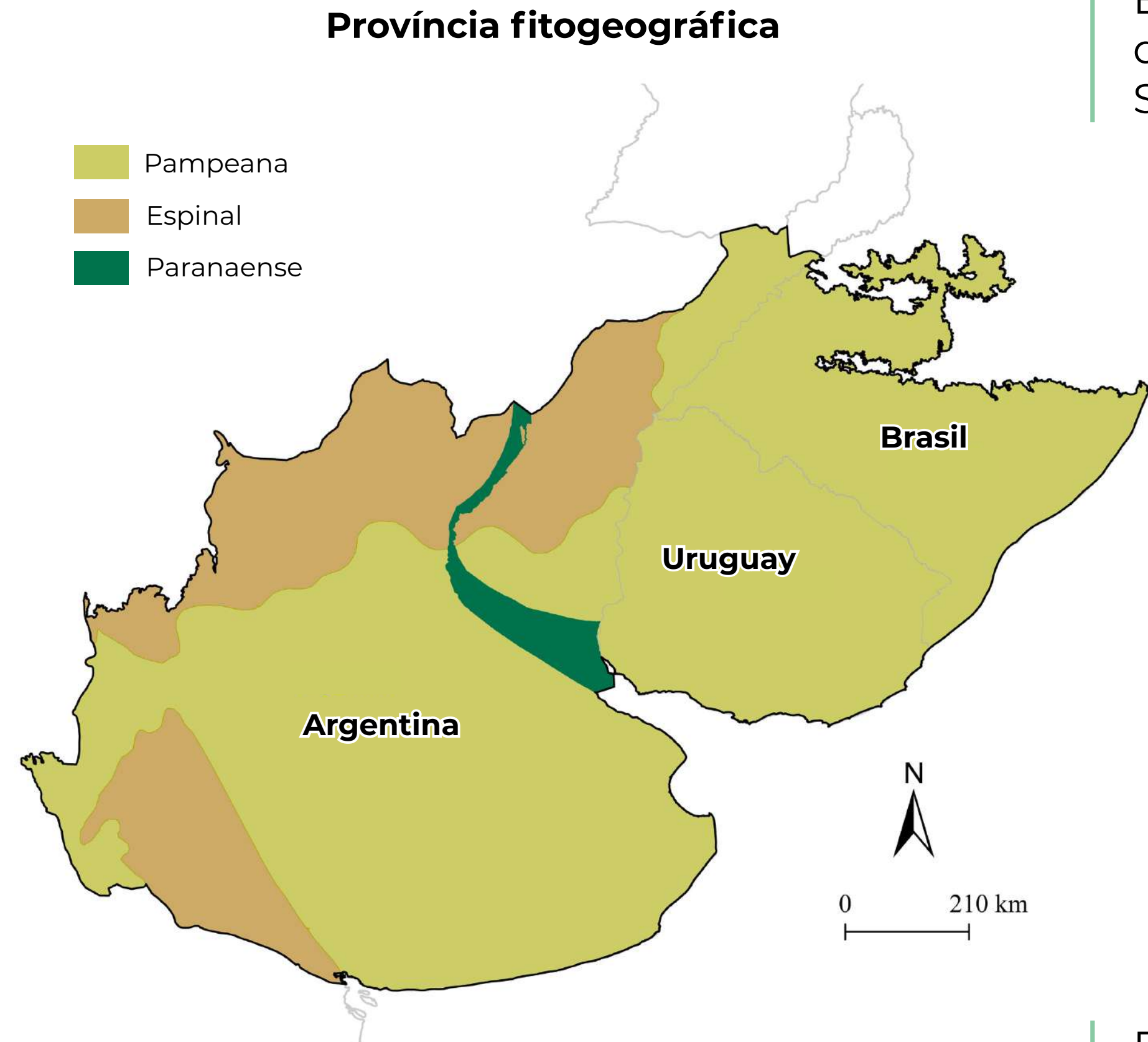

La región Pampeana incluye el sur de Brasil, todo Uruguay y el centro-este de Argentina. Corresponde al **6,1%** de Sudamérica

109,2 Mha
Área mapeada de la región pampeana

El área cartografiada de la zona típica de Pampa - **Provincia Pampeana**, ocupa **83,8 Mha** (77% de la región pampeana)

*Oyarzabal, M. et al. 2018. Unidades de vegetación de la Argentina. Ecología Austral 28: 040-063.
Cabrera, A.L. y Willink, A. 1973. Biogeografía de América Latina. Monografía 13. Serie de Biología. Secretaría General de la OEA. Washington DC. EEUU. 120p.

COBERTURA Y USO DEL SUELO EN LA REGIÓN PAMPEANA EN 2023

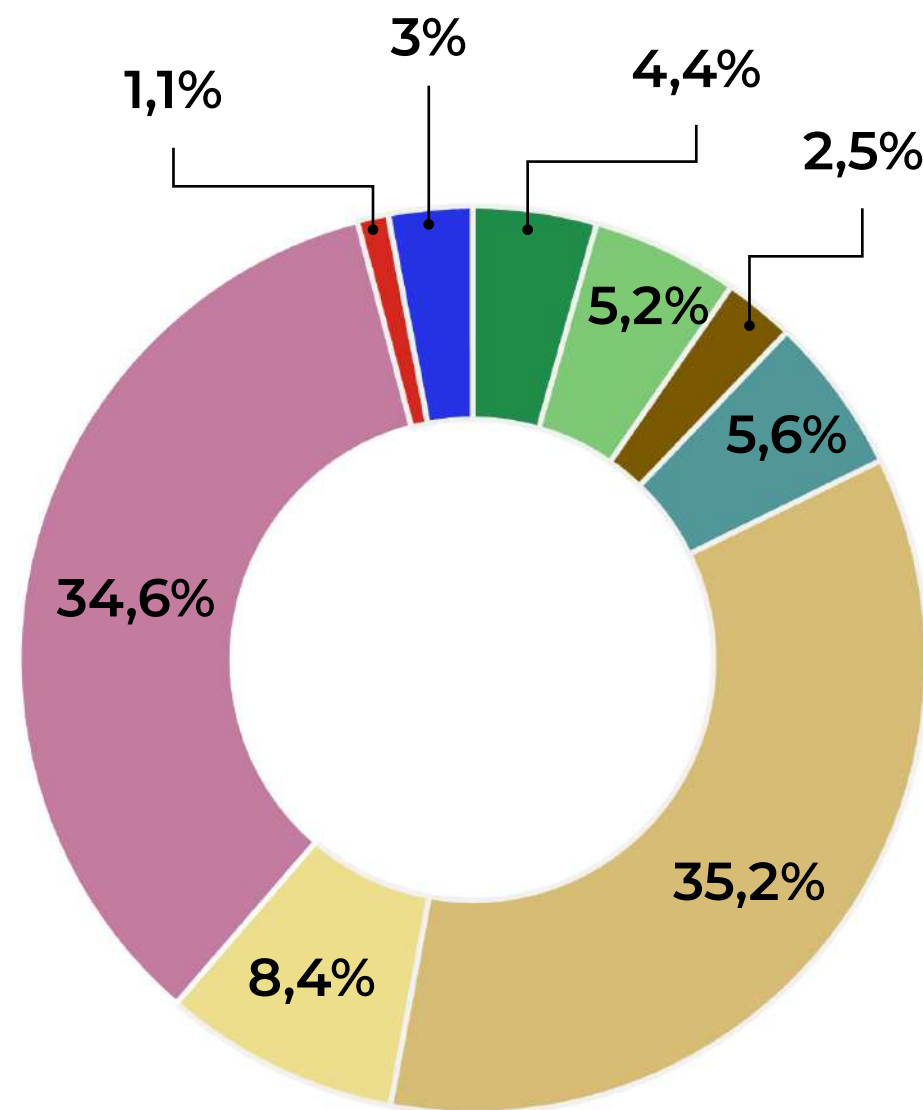

- Bosque y arbustal cerrados
- Bosque abierto
- Pantano y pastizal inundable
- Pastizal
- Cultivo anual
- Pastura
- Silvicultura
- Cultivo arbustivo
- Área sin vegetación
- Río, Lago u Océano

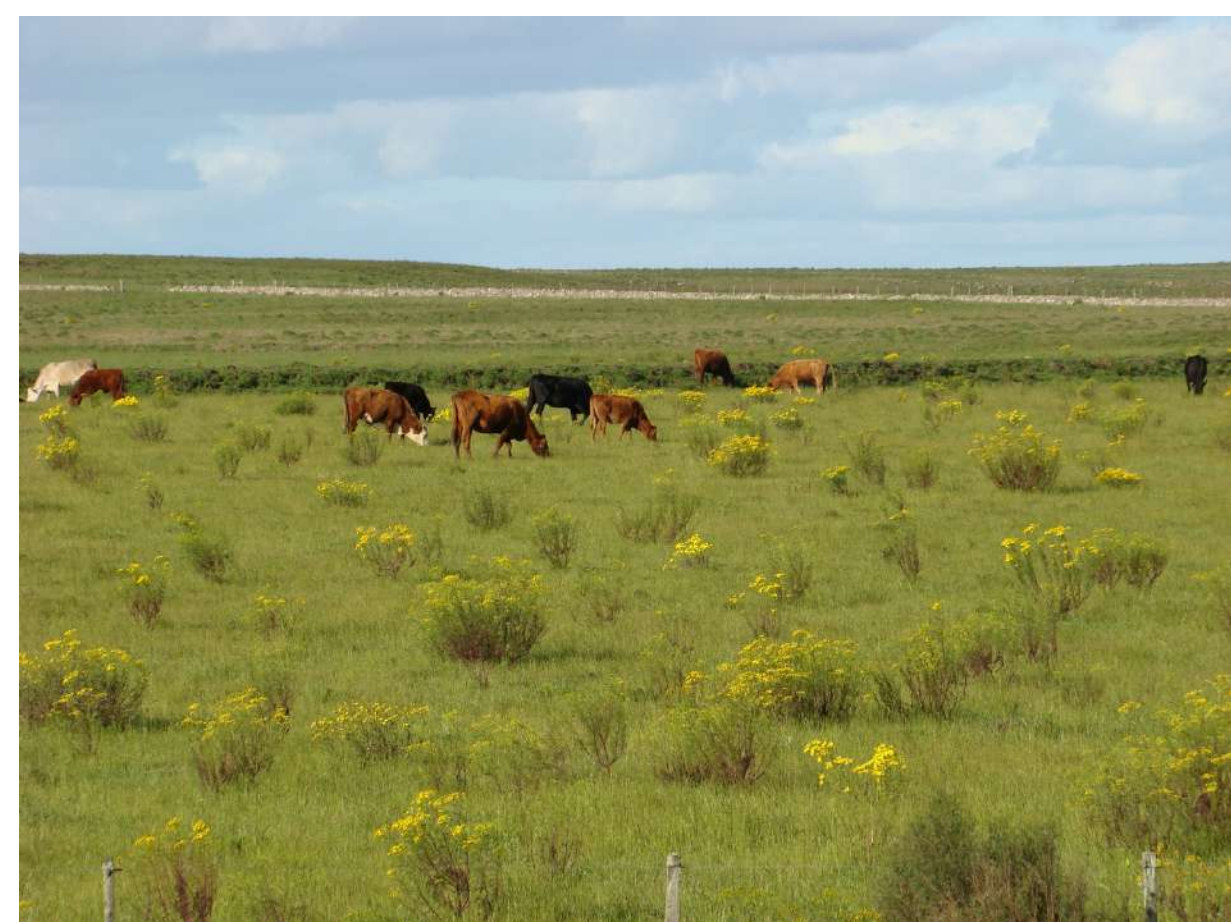
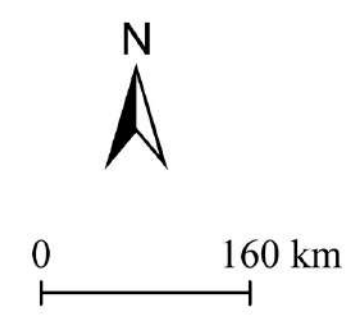
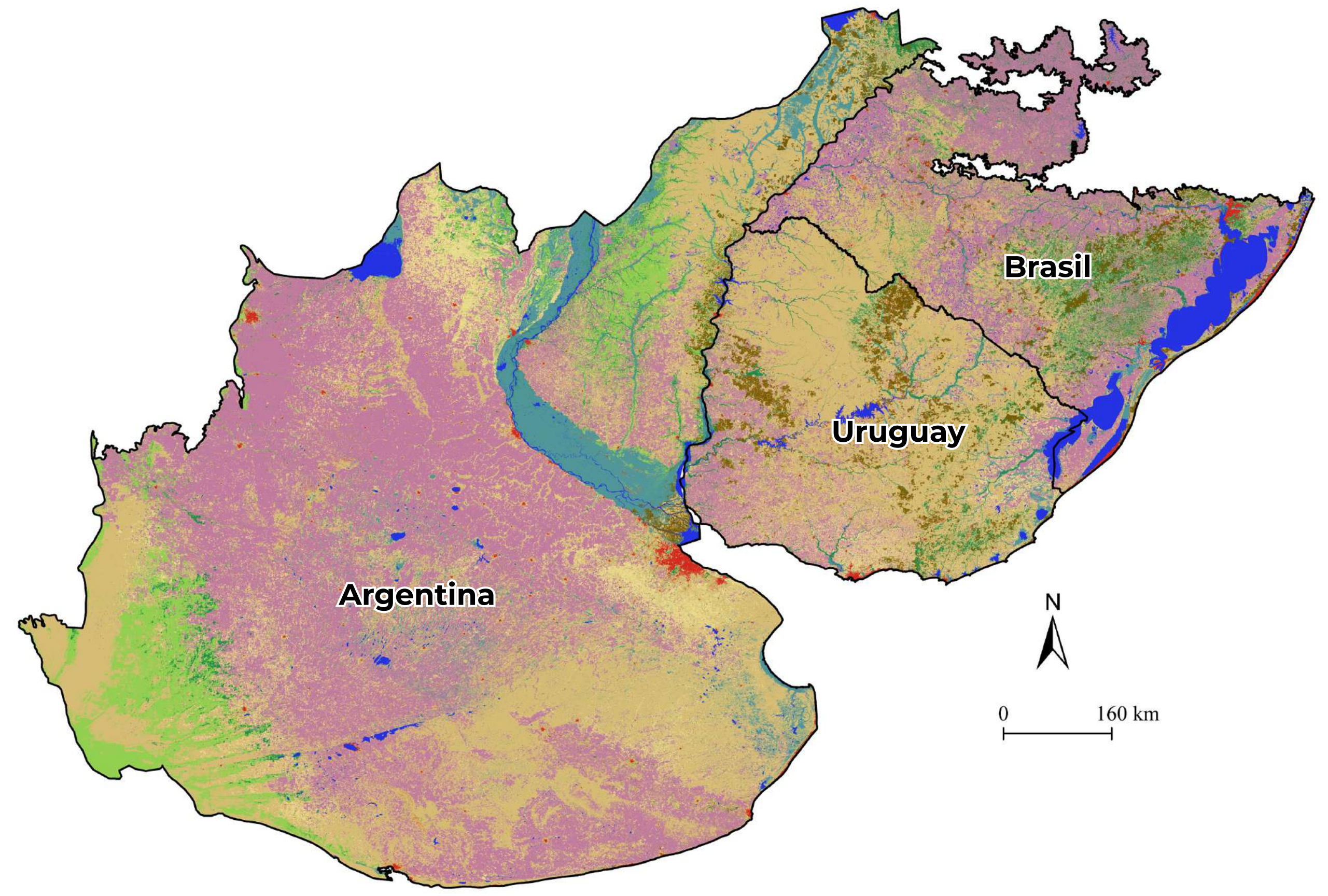

●●●●●●●●●●
35% de la región mapeada está ocupada por **pastizales**

●●●●●●●●●●
45,5% son áreas convertidas a **agricultura, pastura y silvicultura**

PASTIZALES EN LA REGIÓN PAMPEANA EN 2023



Los **pastizales** son la vegetación natural típica y predominante

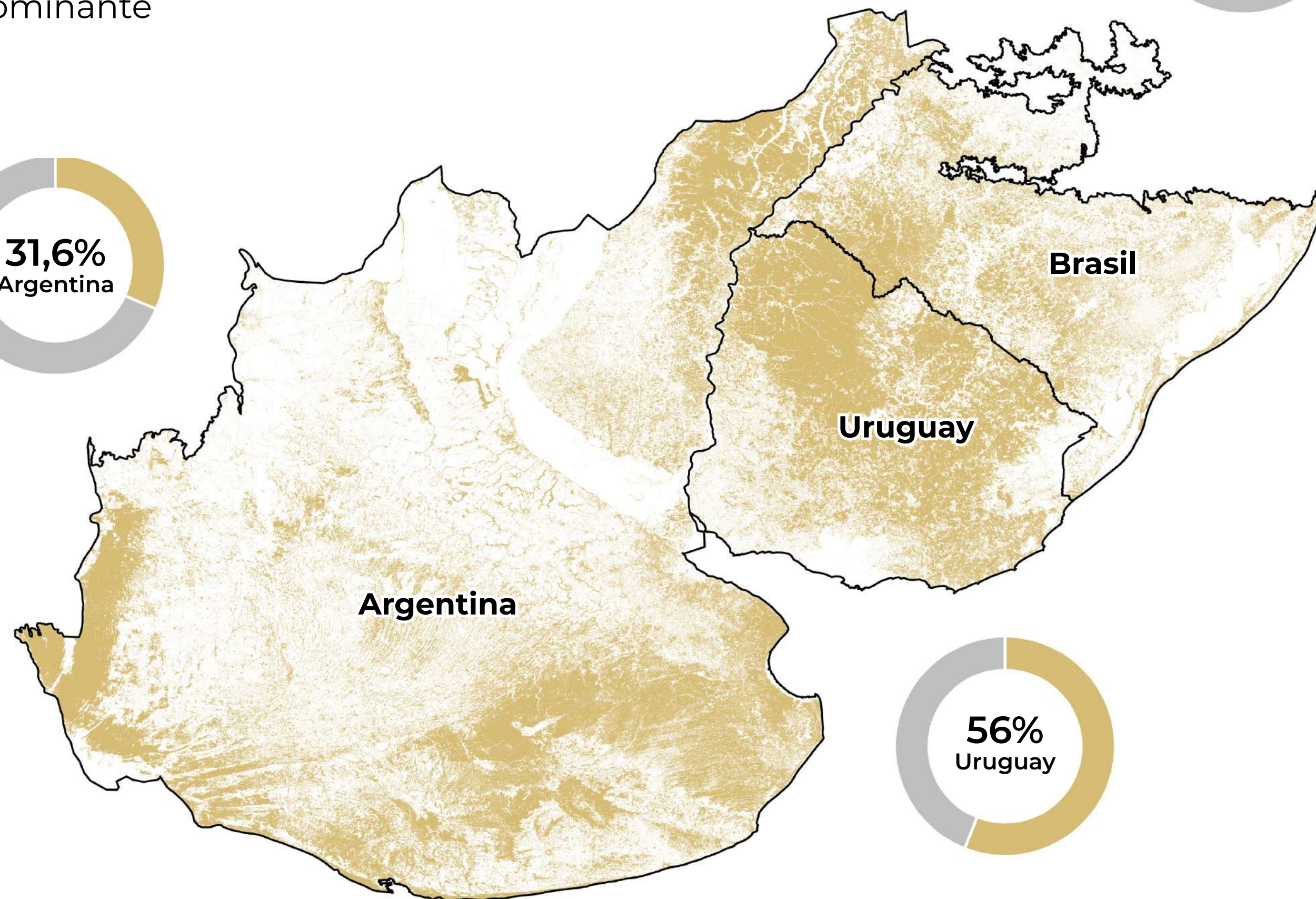
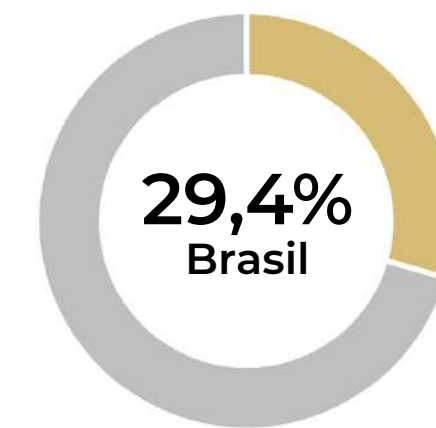

De los **38,4 Mha** de pastizales remanentes, **59%** se encuentran en Argentina, **26%** en Uruguay y **15%** en Brasil

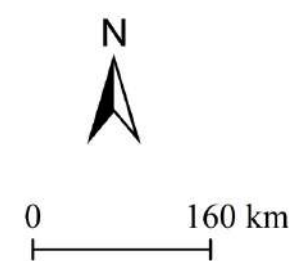

■ Pastizal ■ Otras clases

QUE ES UN PASTIZAL?



Vegetación herbácea autóctona, que contiene una mezcla de **gramíneas** y **hierbas**. Plantas leñosas como **subarbustos** y árboles aislados pueden estar presentes, pero con baja cobertura

Gramíneas



Hierbas



Subarbustos



Diversidad de plantas

Hasta 50 especies de plantas se encuentran en un único m² de pastizal

Fauna adaptada

Muchas especies de anfibios, reptiles, aves y mamíferos sólo sobreviven en los pastizales

Servicios ecosistémicos

Aumentan la infiltración de agua en el suelo, capturan carbono y albergan polinizadores

Ganadería

Producen forraje que sostiene la actividad ganadera regional

CLASES DE VEGETACIÓN NATURAL EN LA REGIÓN PAMPEANA



Pastizal

Argentina



Brasil



Uruguay



Pantano y pastizal inundable



Vegetación natural herbácea predominantemente nativa influenciada por excesos de agua. Ocupa suelos hidromórficos, que se inundan en forma permanente o temporaria.

Bosque y arbustal cerrados



Vegetación natural leñosa con dosel continuo de arbóreas o arbustivas, con copas que se tocan o ligeramente separadas, con cobertura mayor al 65%.

Bosque abierto



Vegetación natural leñosa de arbóreas o arbustivas, con copas discontinuas, con una cobertura mayor al 20% y menor al 65%.

CAMBIO EN EL USO DEL SUELO EN LA REGIÓN PAMPEANA (1985-2023)

1985

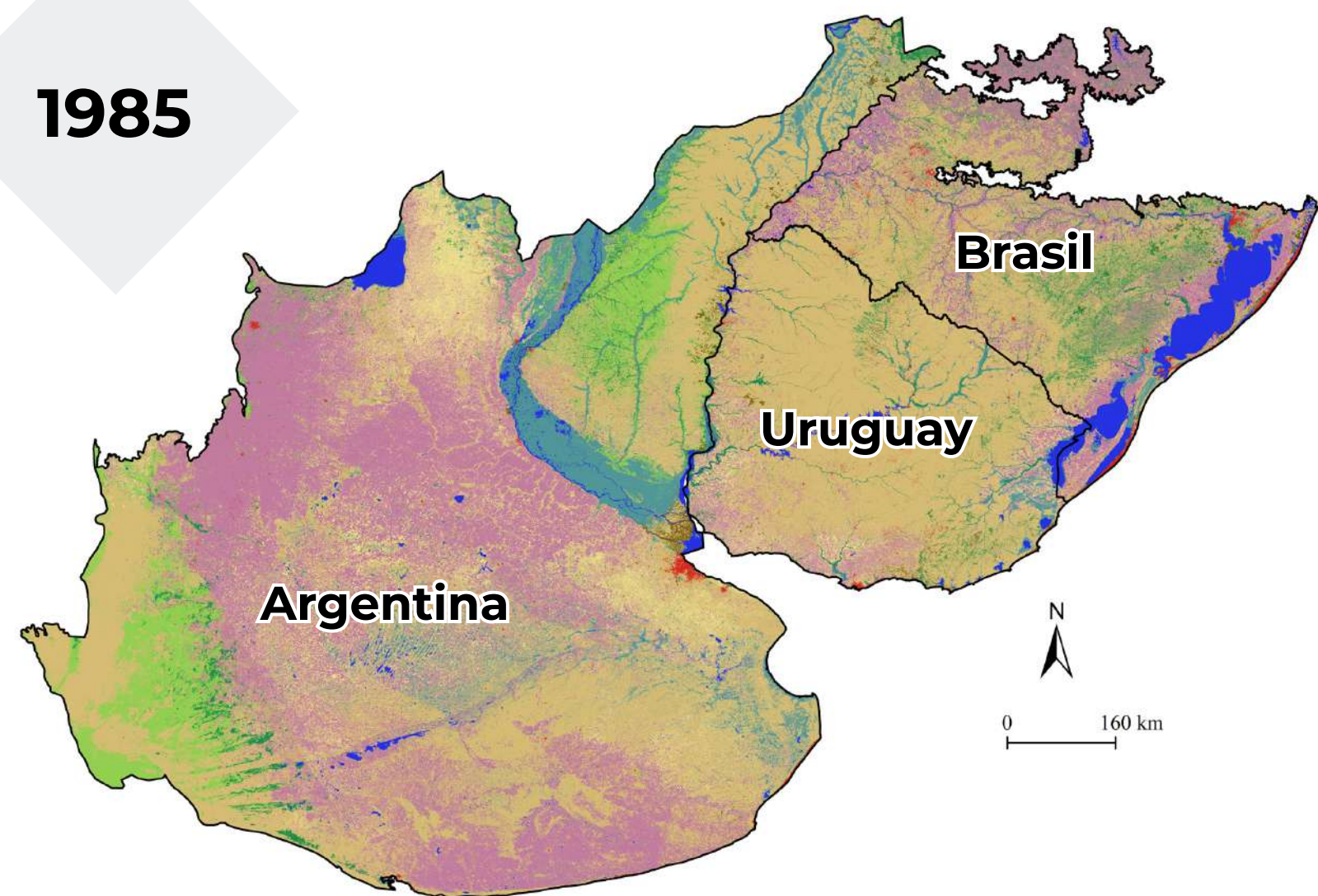

El aumento de los cultivos anuales y de la **silvicultura** fue del **25,8%** (10,2 millones de hectáreas)

La reducción de la vegetación natural entre 1985-2023 fue del **15,9%** (10,4 millones de hectáreas)

2023

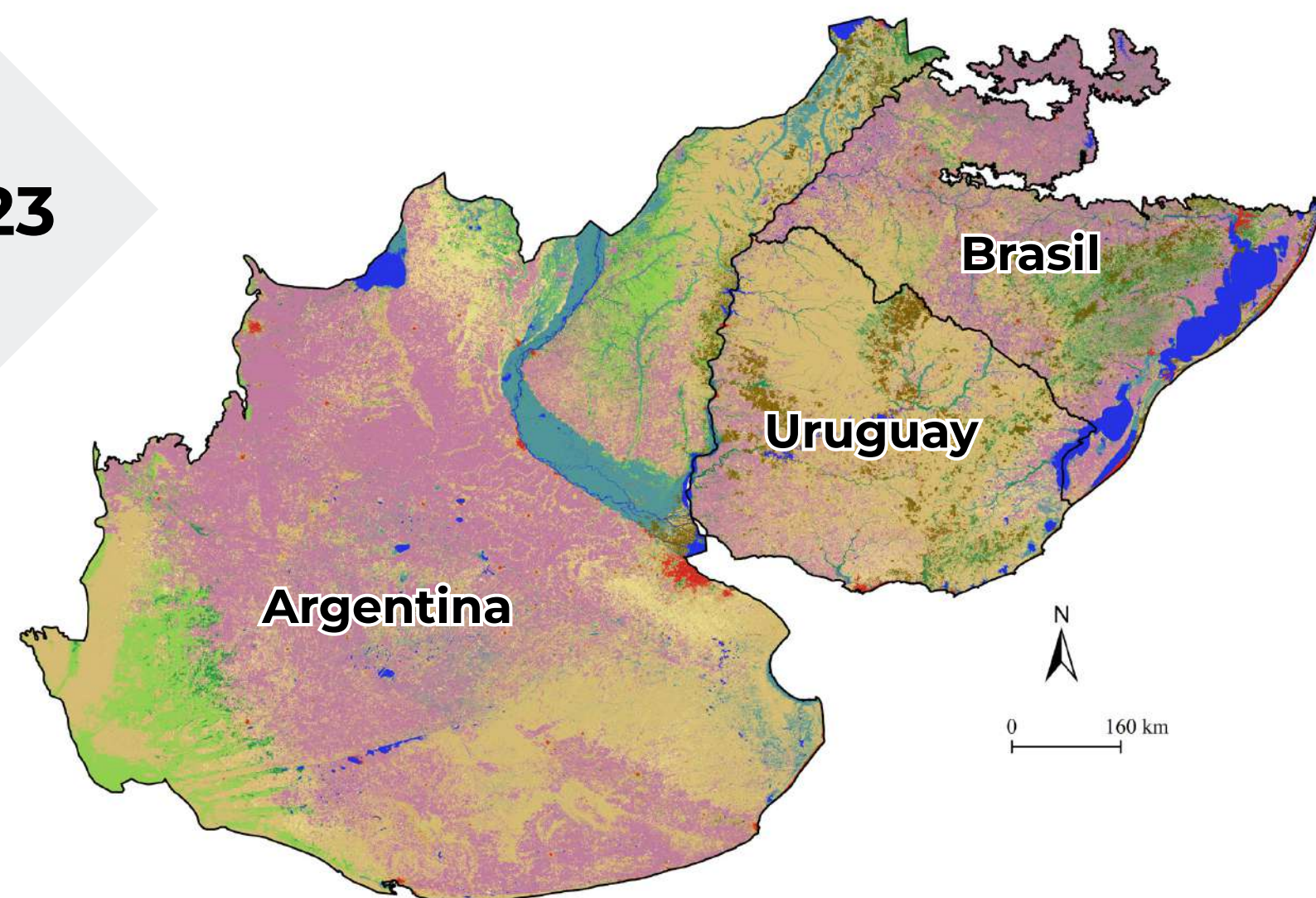

Colección 4 - Clases	1985		2023	
	Area (ha)	%	Area (ha)	%
1. Vegetación natural leñosa				
Bosque y arbustal cerrados	4.686.260	4,3%	4.803.701	4,4%
Bosque abierto	5.832.827	5,3%	5.715.758	5,2%
2. Vegetación natural herbácea				
Pantano y pastizal inundable	7.004.253	6,4%	6.131.770	5,6%
Pastizal	47.863.699	43,8%	38.406.754	35,2%
3. Agropecuaria				
Cultivo anual	29.337.468	26,9%	37.756.601	34,6%
Pastura	9.708.874	8,9%	9.198.185	8,4%
Silvicultura	532.894	0,5%	2.747.877	2,5%
Cultivo arbustivo	19.097	0,02%	11.271	0,01%
4. Área si vegetación				
Area ño vegetada	883.696	0,8%	1.198.114	1,1%
5. Cuerpo de agua				
Rio, lago u océano	3.359.190	3,1%	3.258.197	3,0%
No observado				

CAMBIO EN EL USO DEL SUELO EN LA REGIÓN PAMPEANA (1985-2023)

Desde 1985 se sostiene la **pérdida de pastizales** en la región

Vegetación Natural

Cultivos, Pastura y Silvicultura

Los **pantanos** y **pastizales inundables** también sufrieron una importante **reducción** de superficie en el periodo

Los **cultivos anuales** son el principal factor de cambio en el paisaje

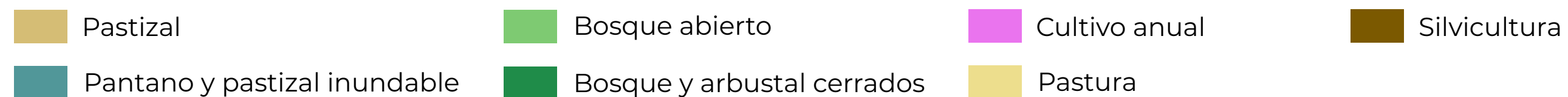
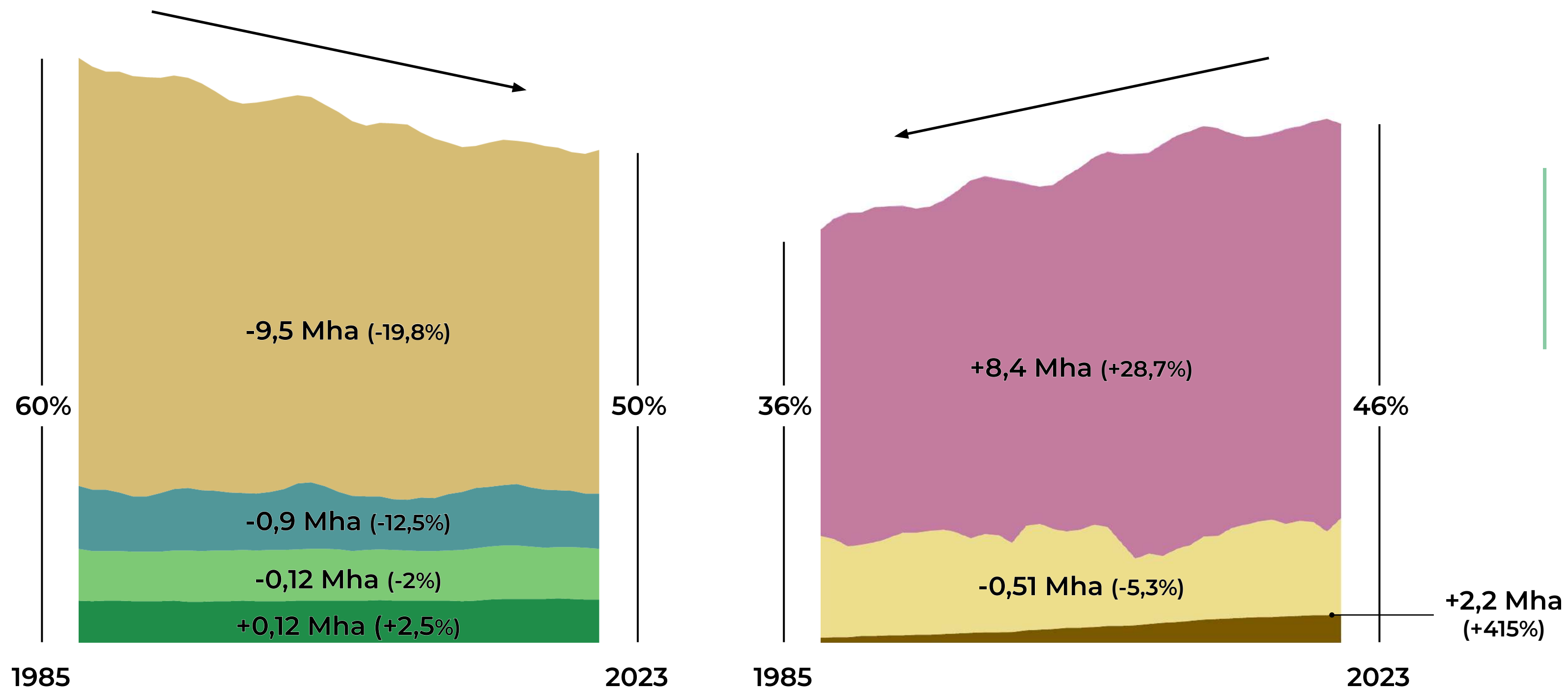

CAMBIO EN LA VEGETACIÓN NATURAL EN LA REGIÓN PAMPEANA (1985-2023)

1985



Uruguay (tiene la mayor proporción de **vegetación natural** en la región y **Argentina** la mayor área de remanentes

2023



- Bosque y arbustal cerrados
- Bosque abierto
- Pantano y pastizal inundable
- Pastizal
- otras clases de cobertura y uso

2023

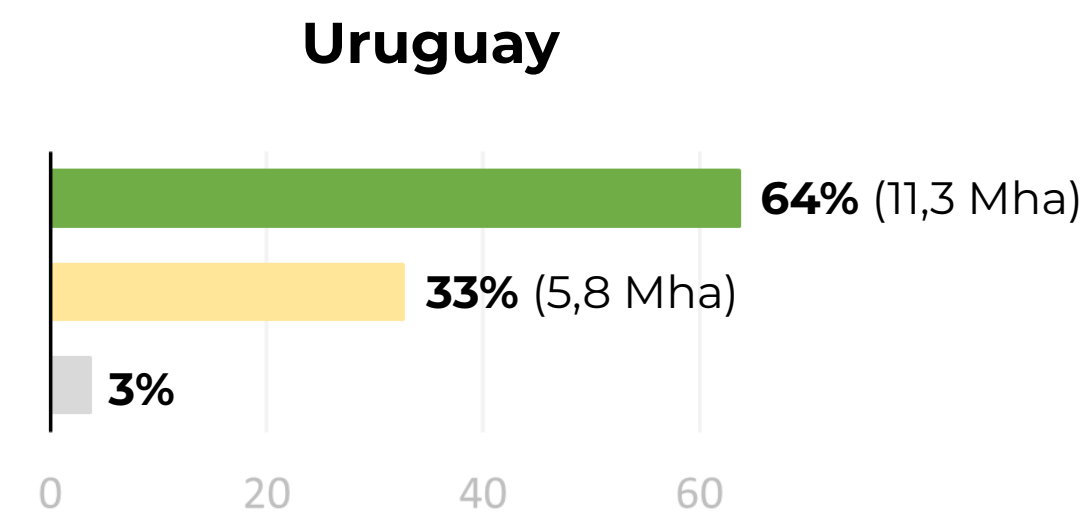
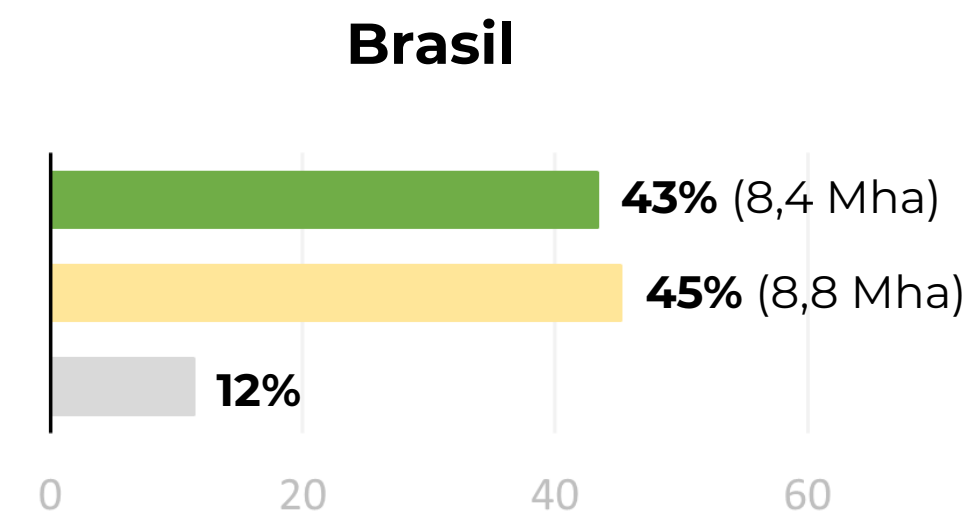
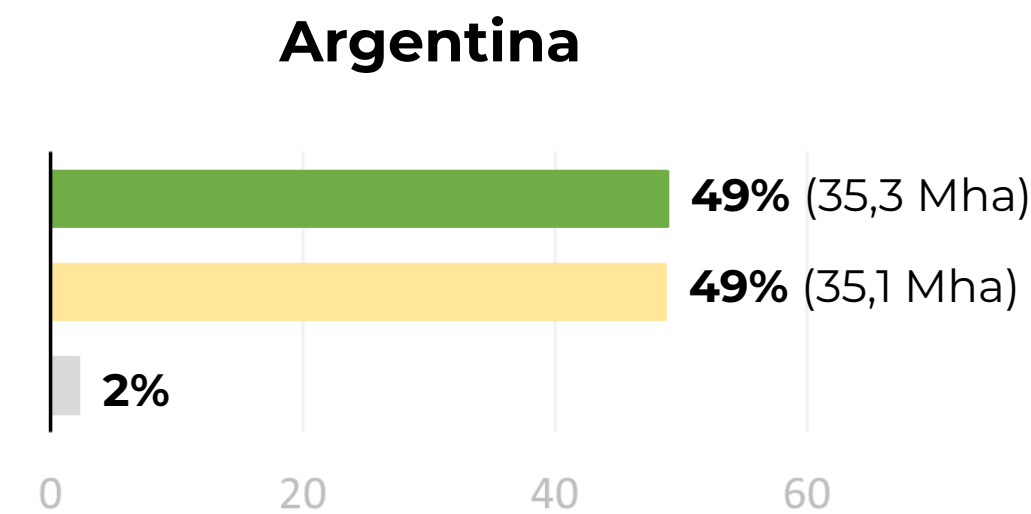

- Vegetación natural
- Vegetación antropica
- Otros

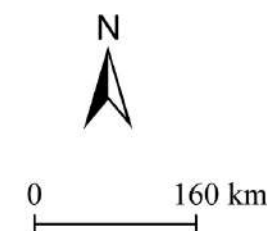

PÉRDIDA DE PASTIZALES EN LA REGIÓN PAMPEANA (1985-2023)

Pérdida de pastizales en Argentina

-12,5% (-3,2 Mha)

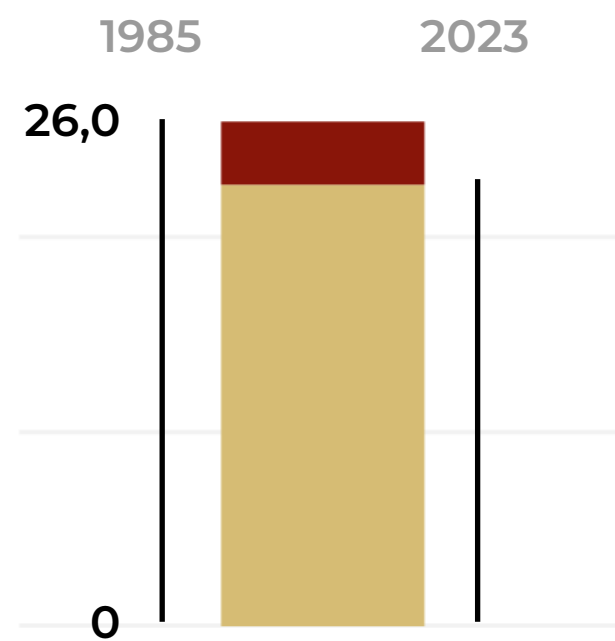

9,5 Mha

de pastizales fueron convertidos a otras formas de uso entre 1985-2023. Una reducción de **19,8%** desde 1985

La **mayor pérdida** de pastizal en los últimos 39 años ocurrió en **Brasil** (3,5 Mha)

Pérdida de pastizales en Brasil

-38% (-3,5 Mha)

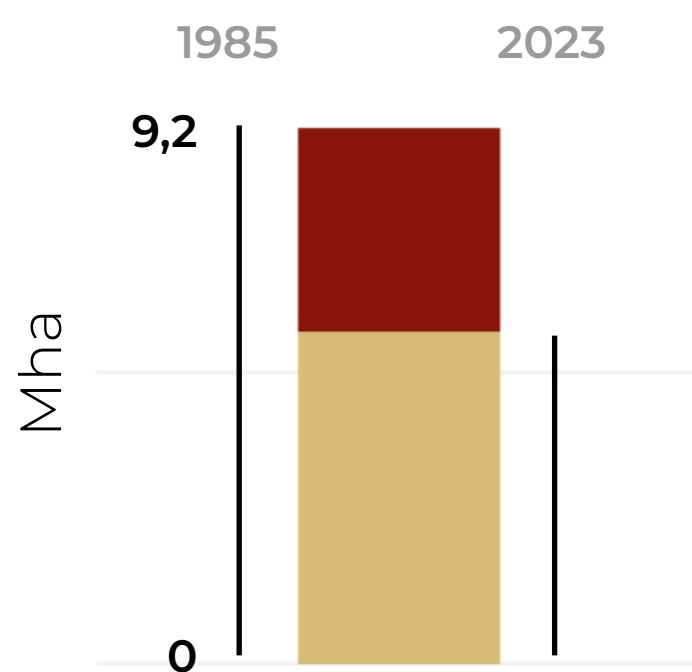

Pérdida de pastizales en Uruguay

-21,4% (-2,7 Mha)

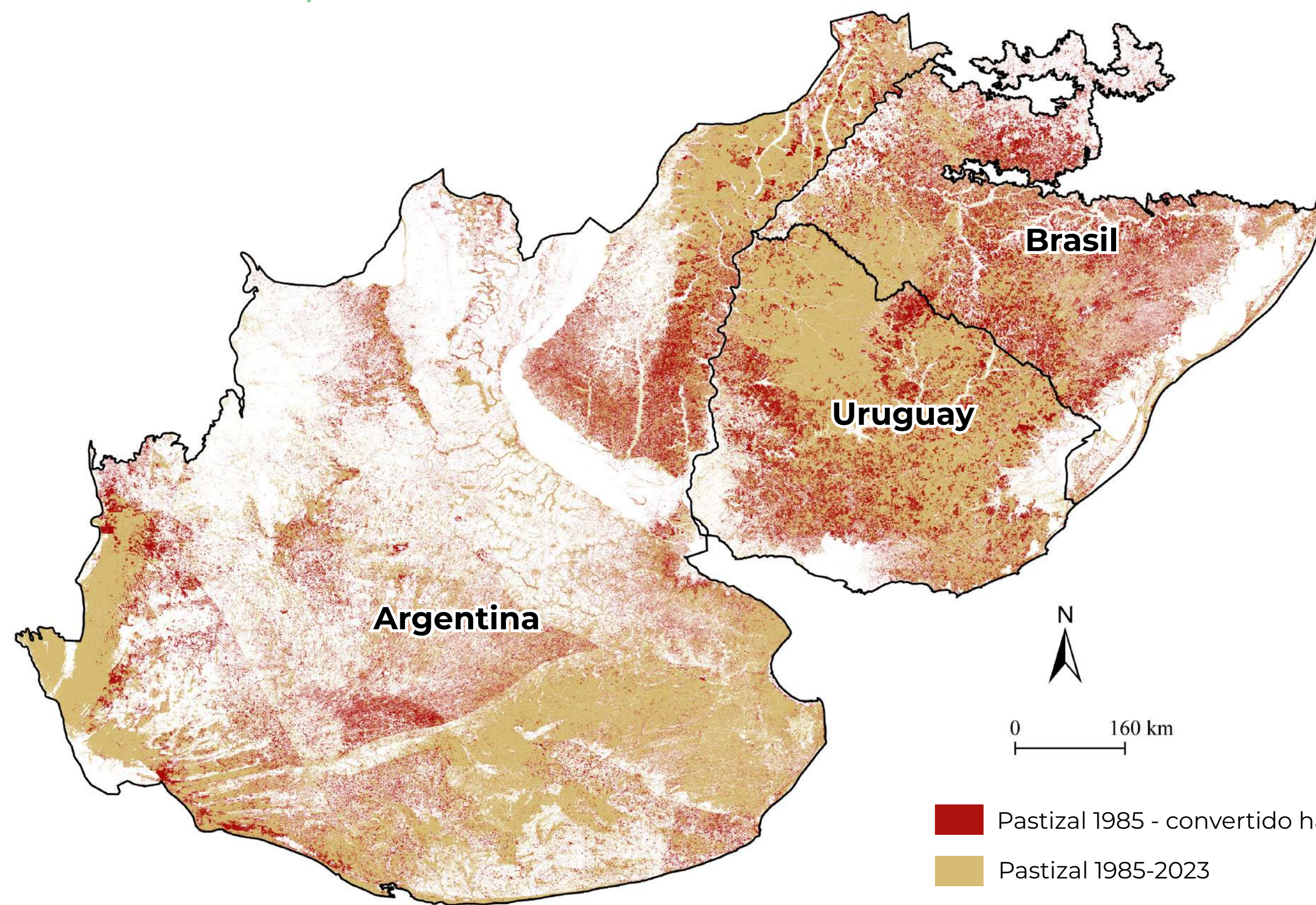
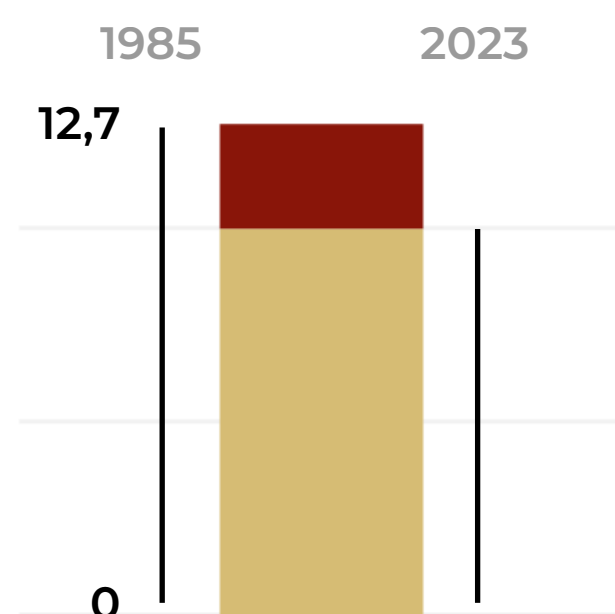

■ Pastizal 1985 - convertido hasta 2023
■ Pastizal 1985-2023

CAMBIO EN LOS BOSQUES EN LA REGIÓN PAMPEANA (1985-2023)

2023

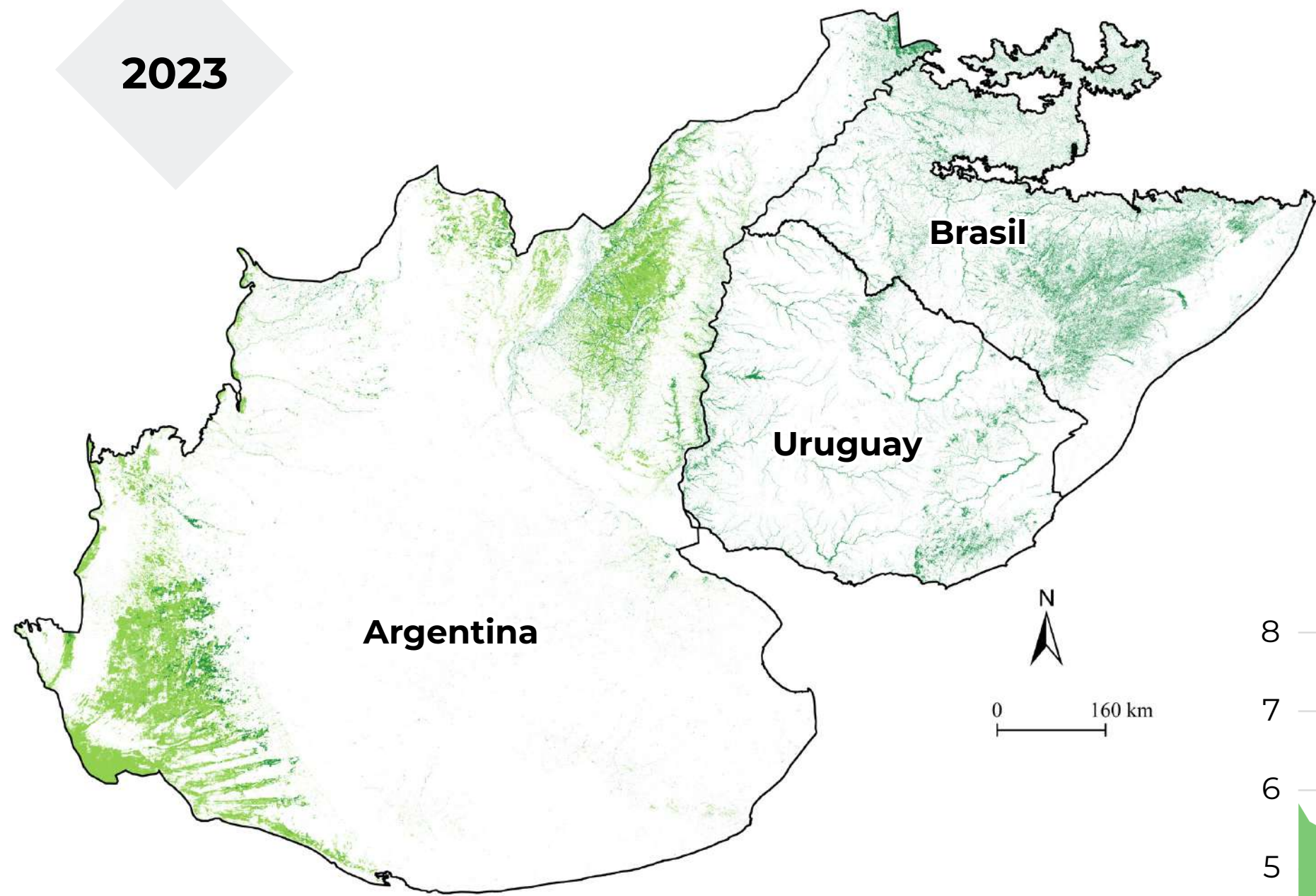

Los **bosques** perdieron superficie en Argentina pero ganaron en Brasil y Uruguay

Bosque Abierto

Bosque y arbustal cerrados

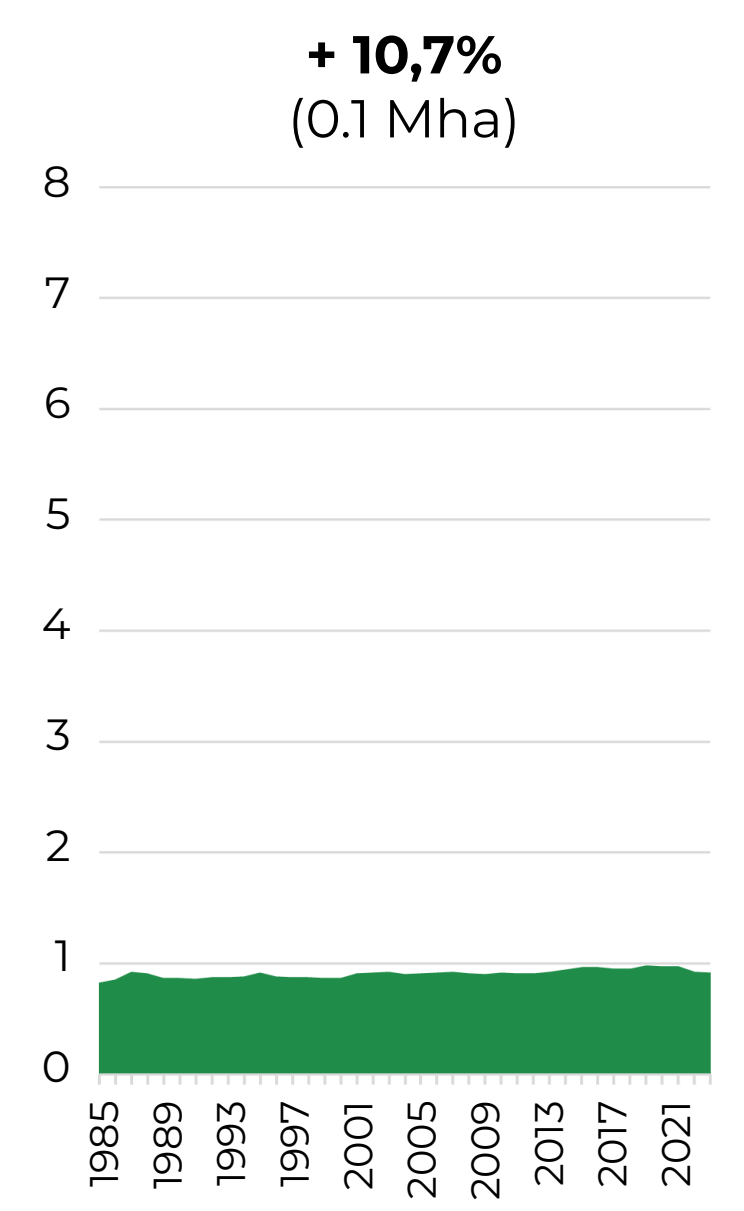
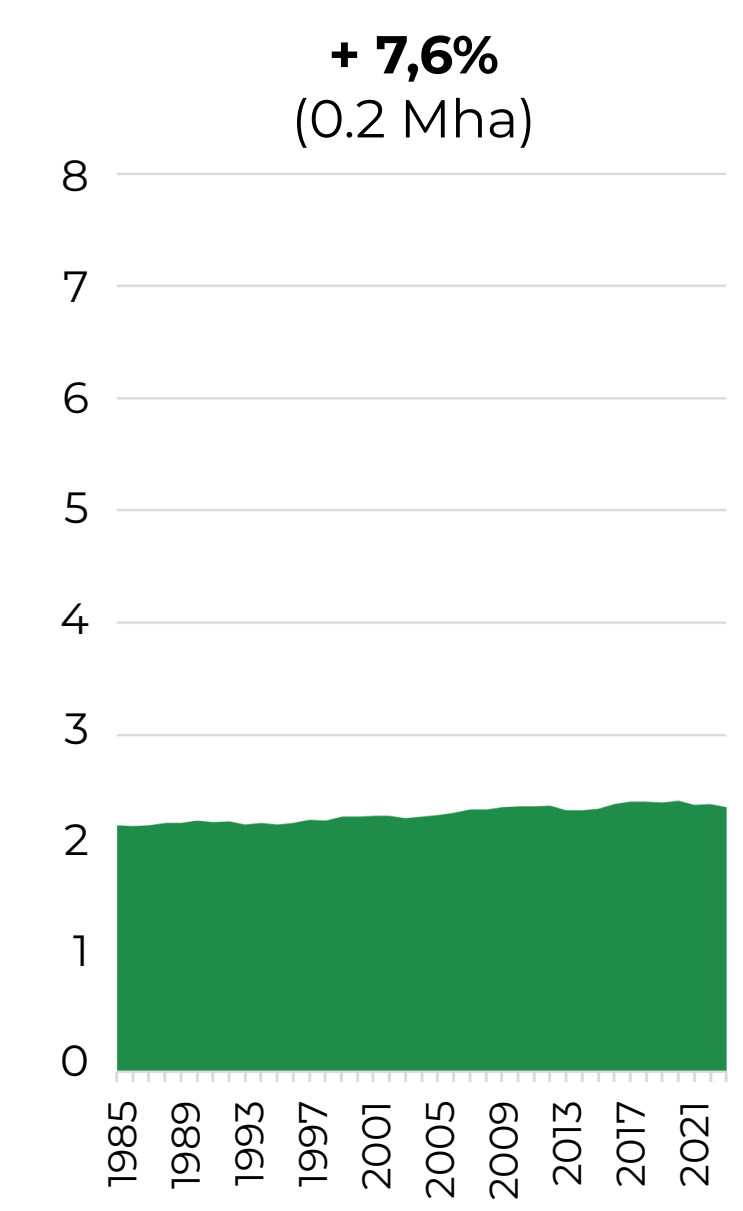
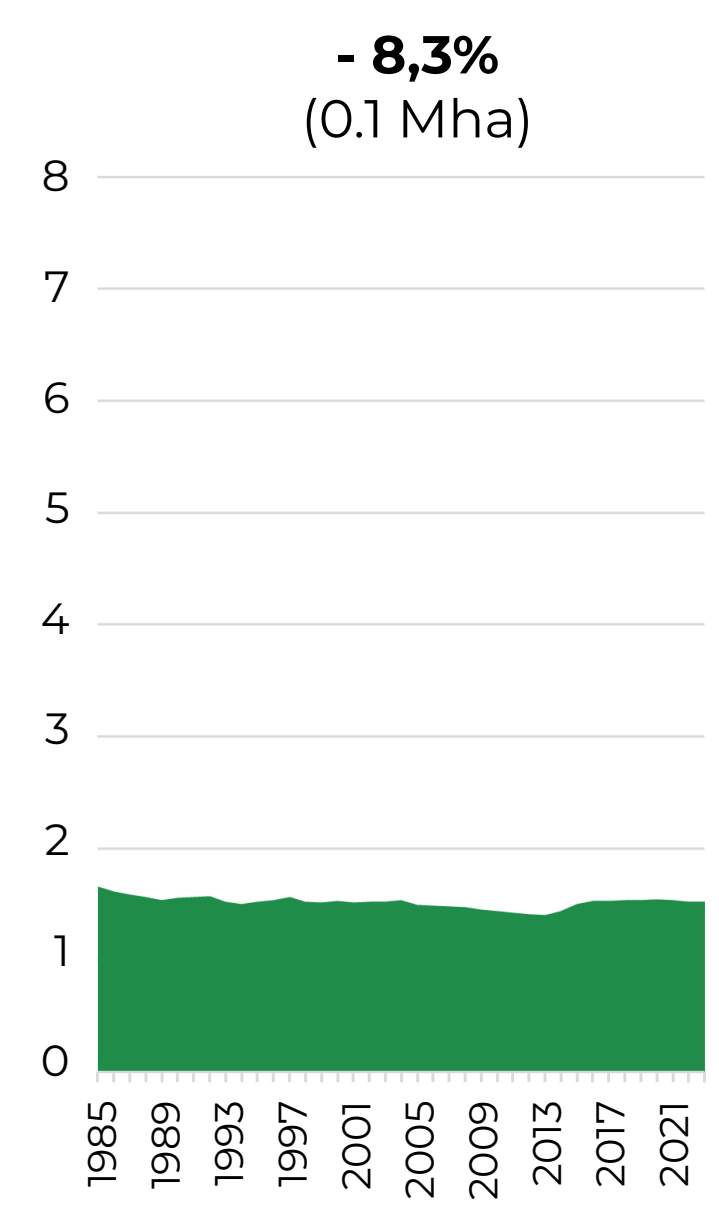
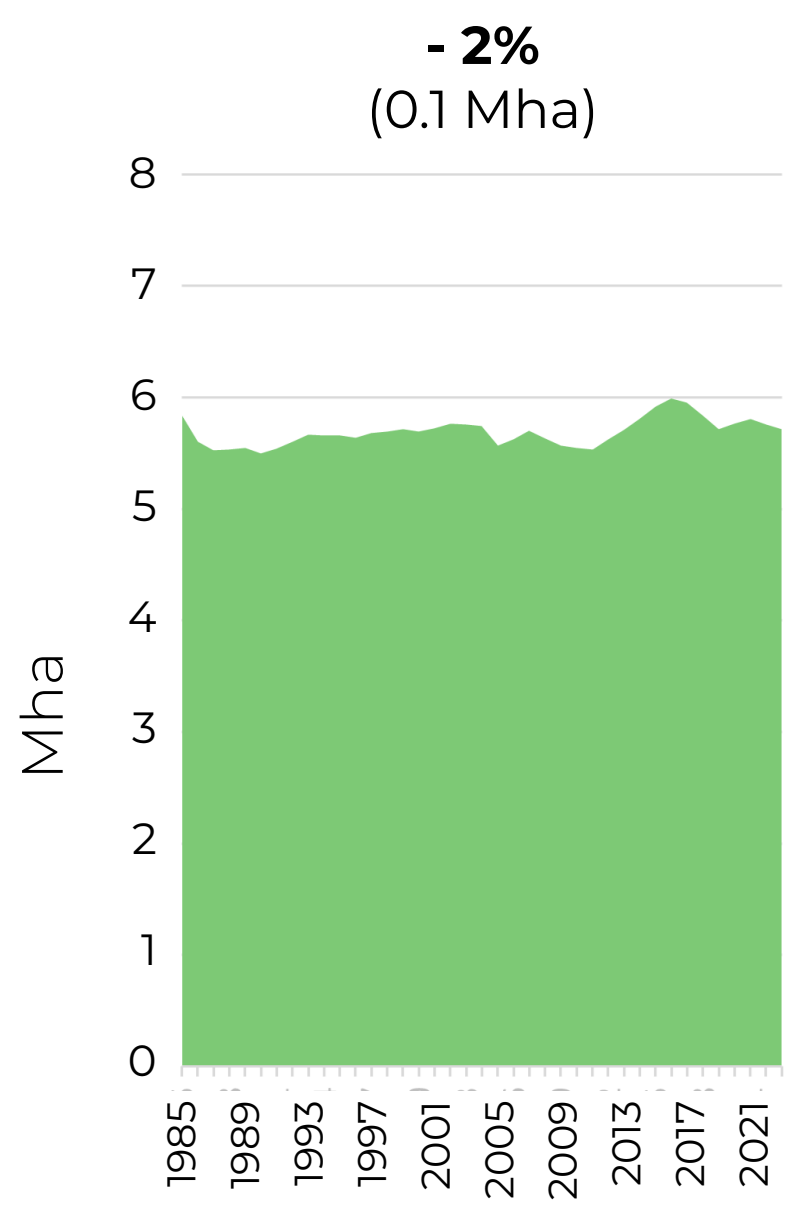

Bosque Abierto

Bosque y arbustal cerrados



AGRICULTURA, PASTURA Y SILVICULTURA EN LA REGIÓN PAMPEANA (1985-2023)

La **silvicultura** es el uso con mayor incremento en proporción

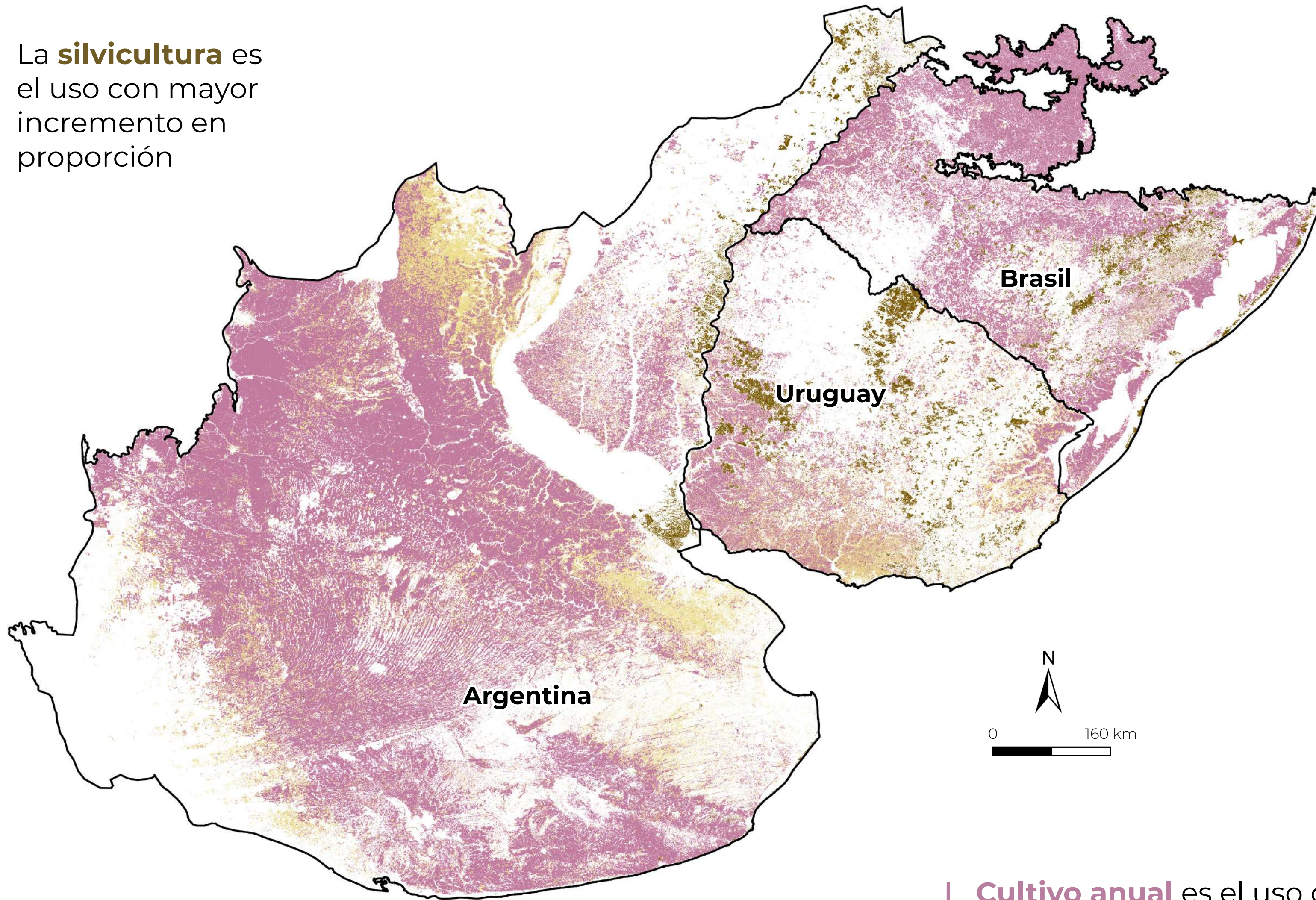

Cultivo anual
 Pastura
 Silvicultura
 Cultivo arbustivo

Cultivo anual es el uso con mayor área:
37,8 Mha (34,6% de la región)

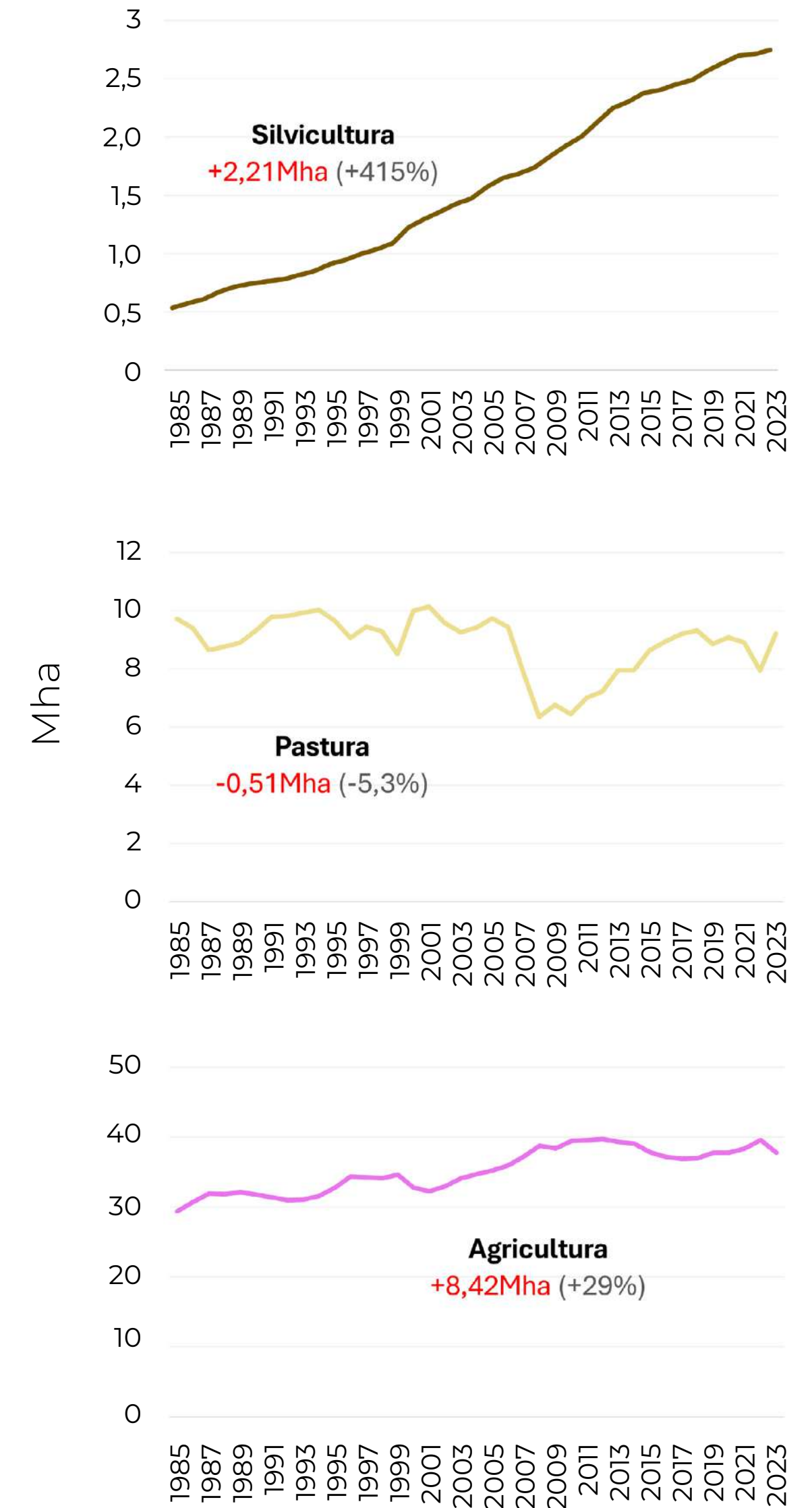

EXPANSIÓN DE LA AGRICULTURA Y LAS PASTURAS POR PAÍS EN LA REGIÓN PAMPEANA

Soja



Arroz



El mayor aumento del área de **agricultura** fue en Argentina: **4,8 Mha**

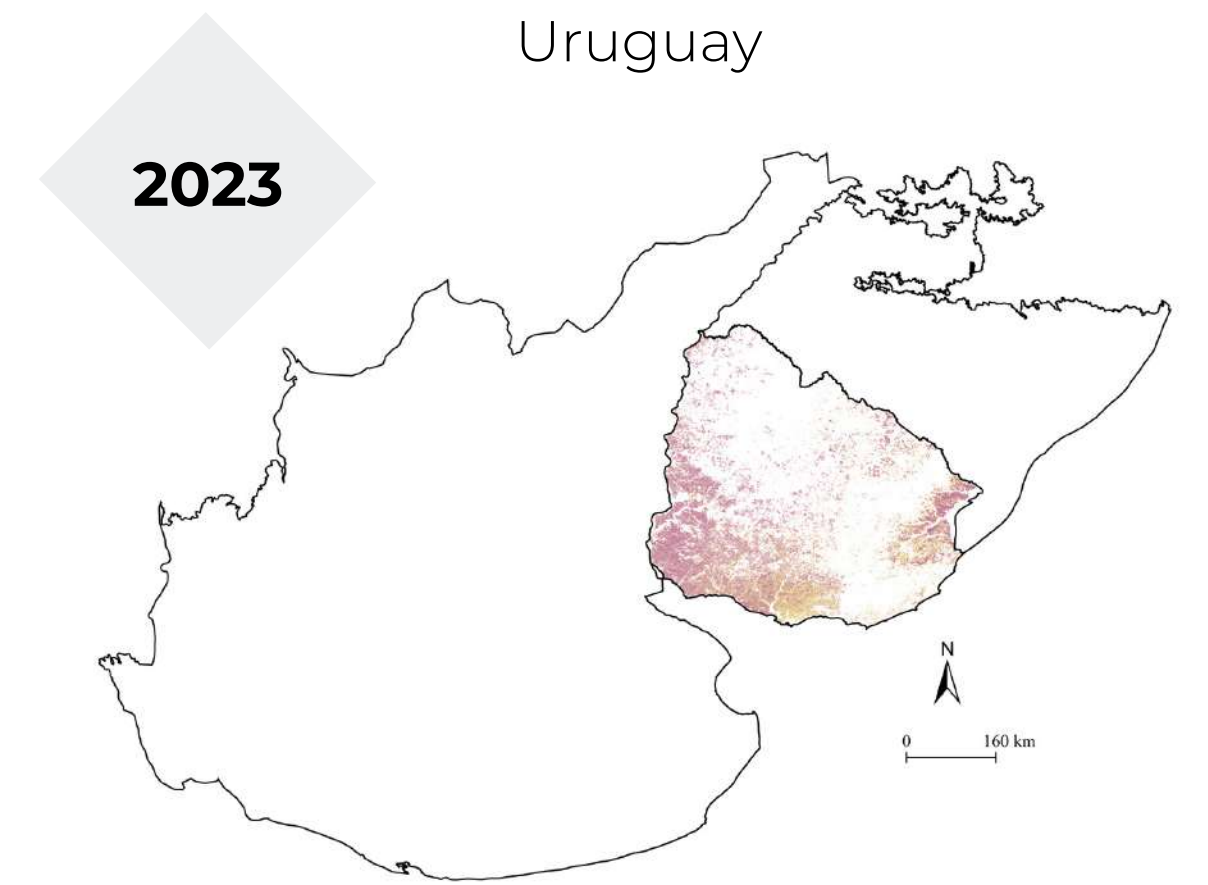
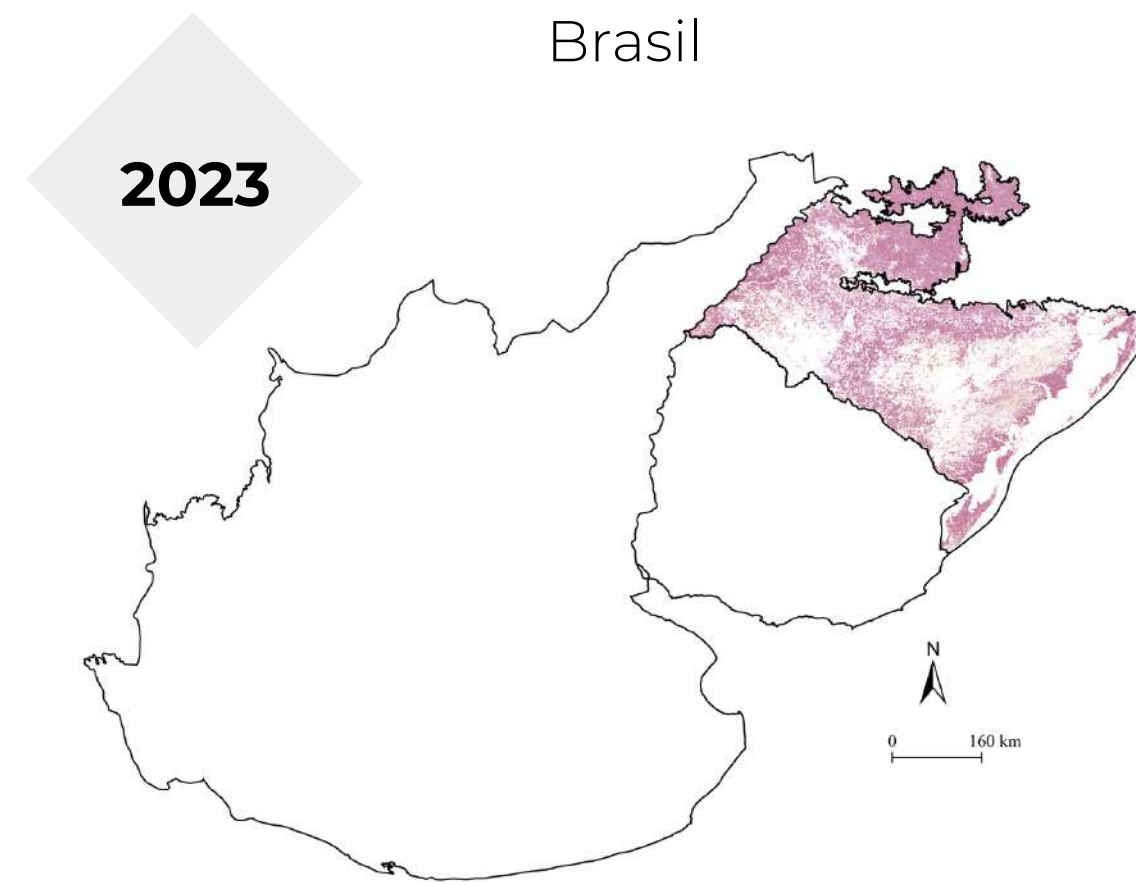
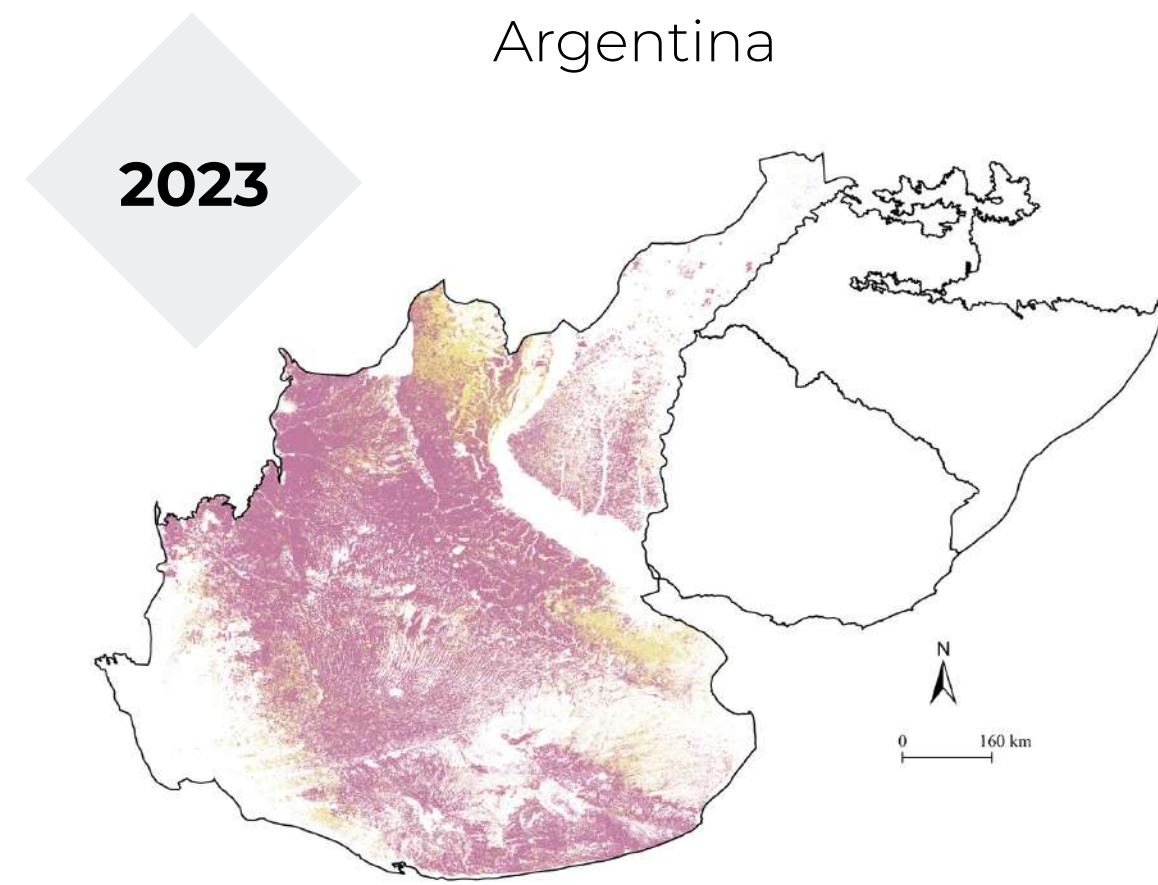

+ 21.2% (+4,8 Mha)
 - 13.1% (-1,1 Mha)

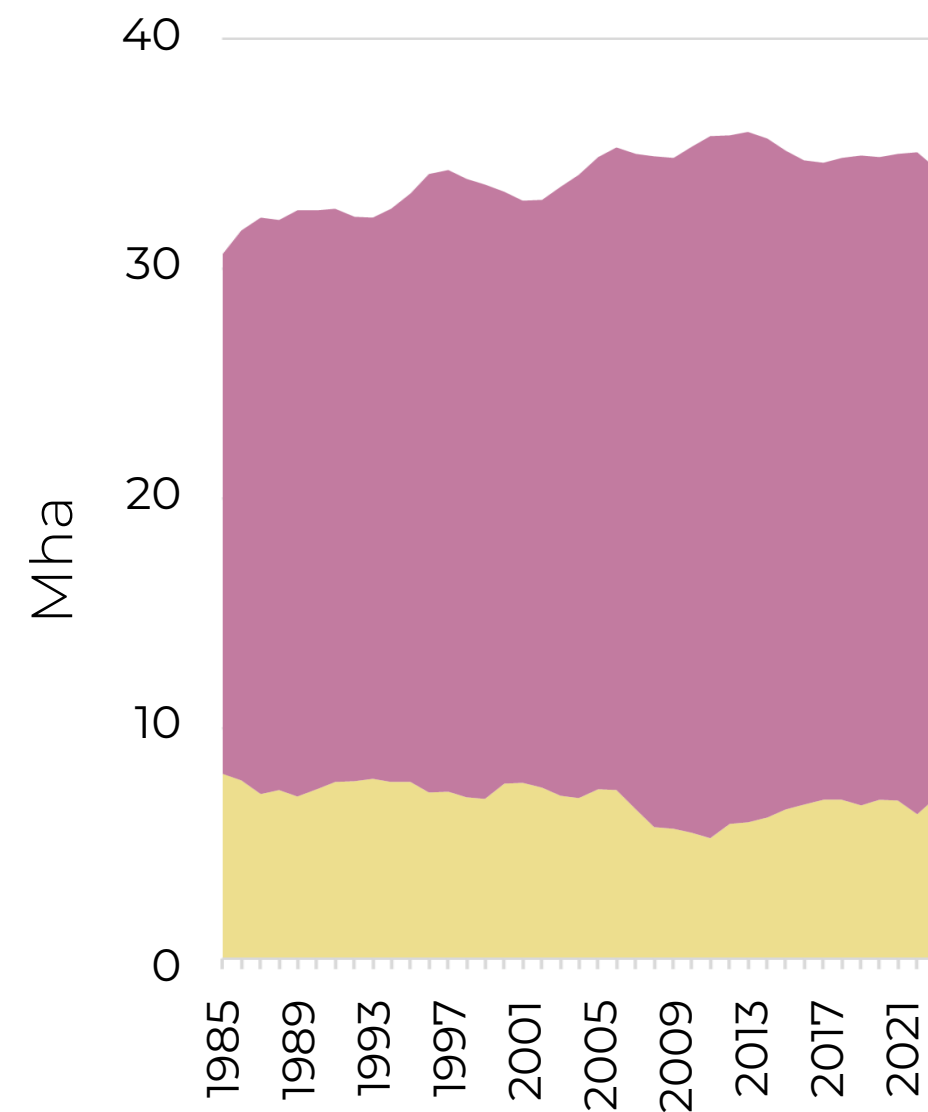

+ 46.6% (+2,4 Mha)
 + 96.1% (+0,3 Mha)

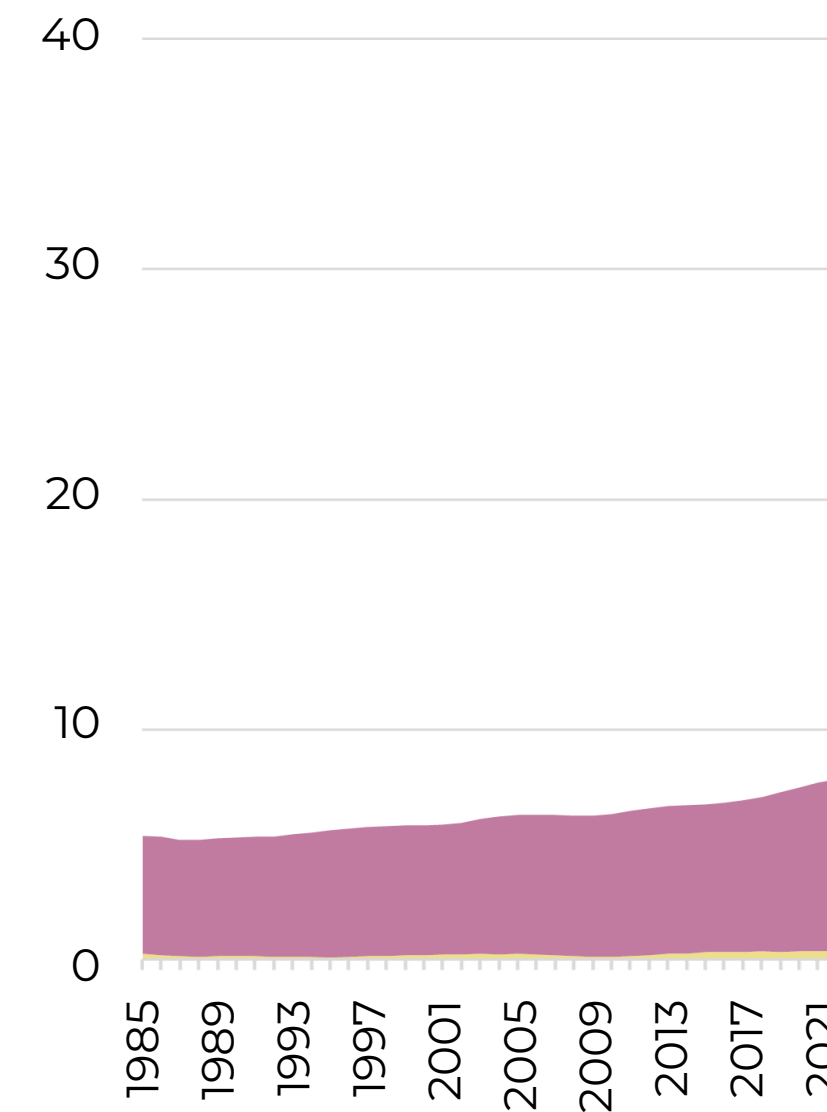

+ 77.4% (+1,2 Mha)
 + 20.5% (+0,3 Mha)

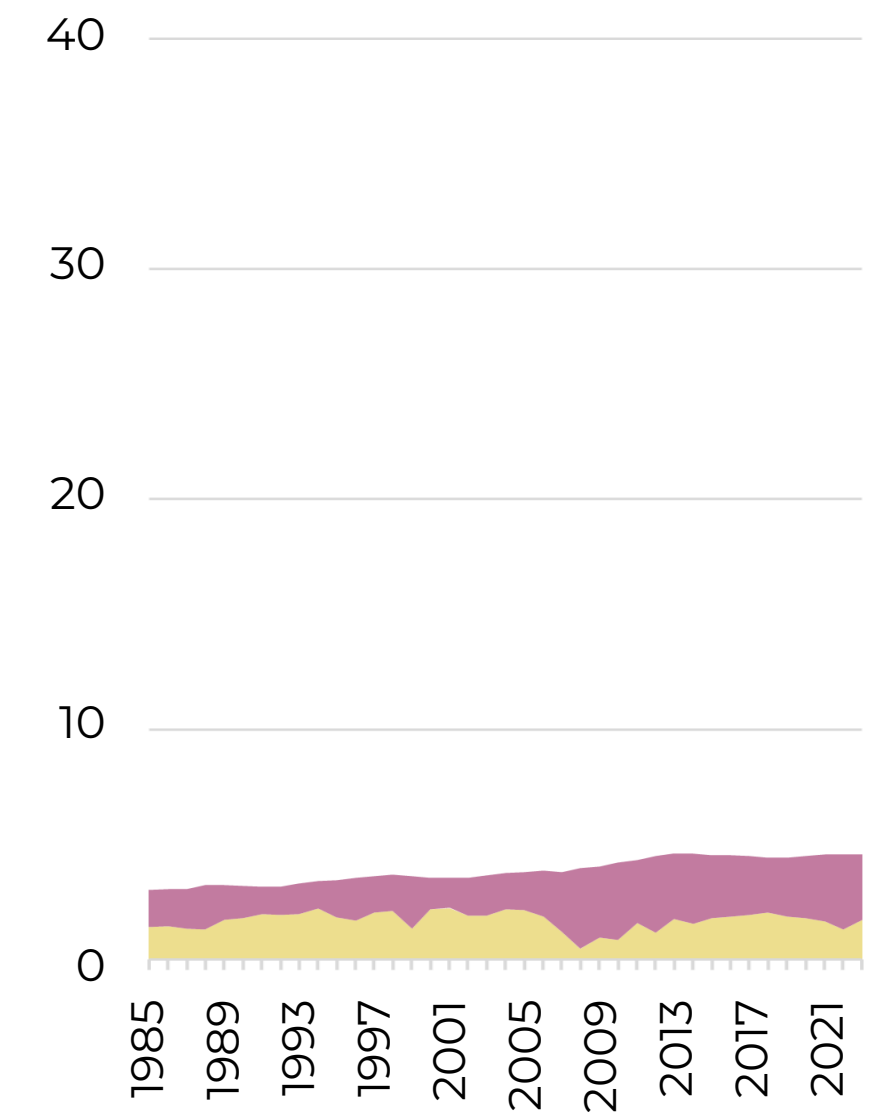

EXPANSIÓN DE LA SILVICULTURA POR PAÍS EN LA REGIÓN PAMPEANA

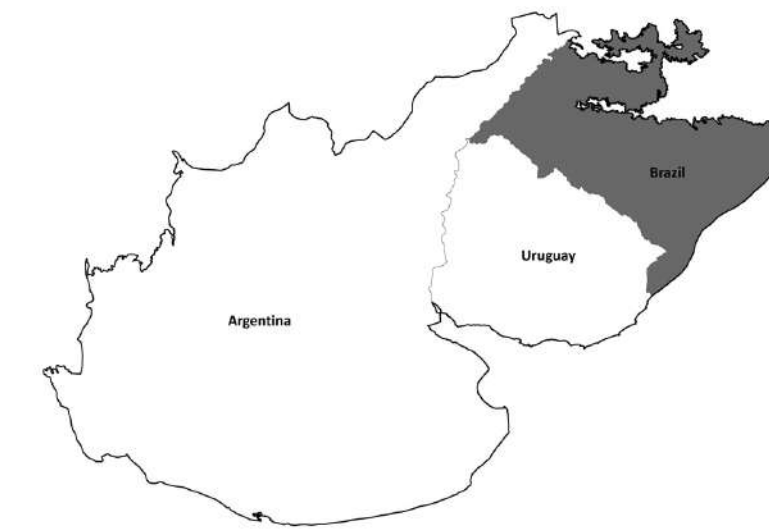

Argentina



Brasil



Uruguay

En 2023, la silvicultura (forestación) ocupa el **2,5%** del territorio (**2,7 Mha**)

+ 109%
(+0,4 Mha)

+ 1639%
(+0,7 Mha)

+ 857%
(+1,1 Mha)

1,2 Mha

2023

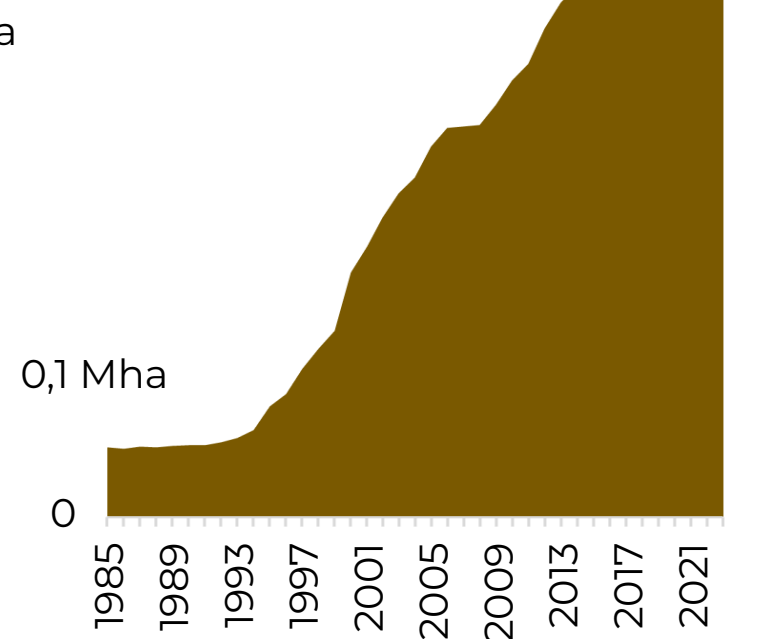
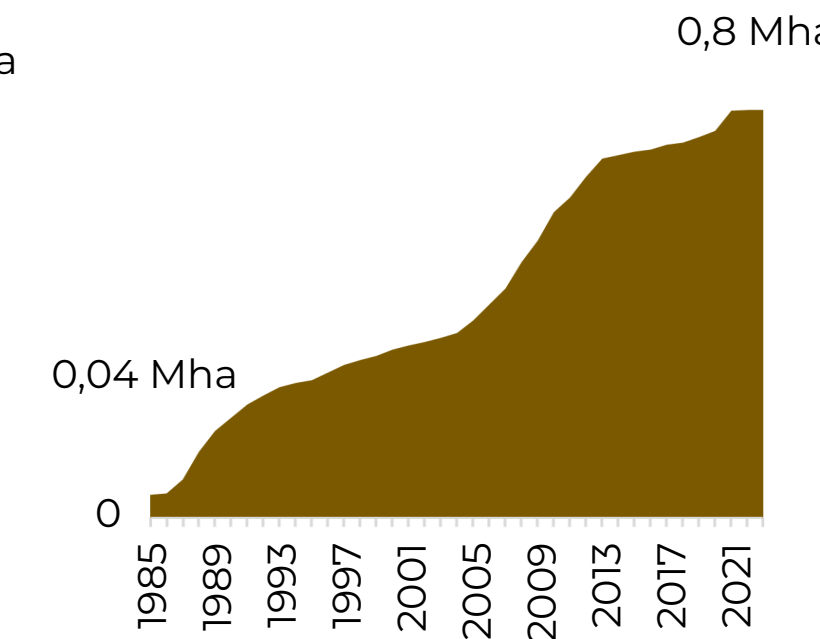
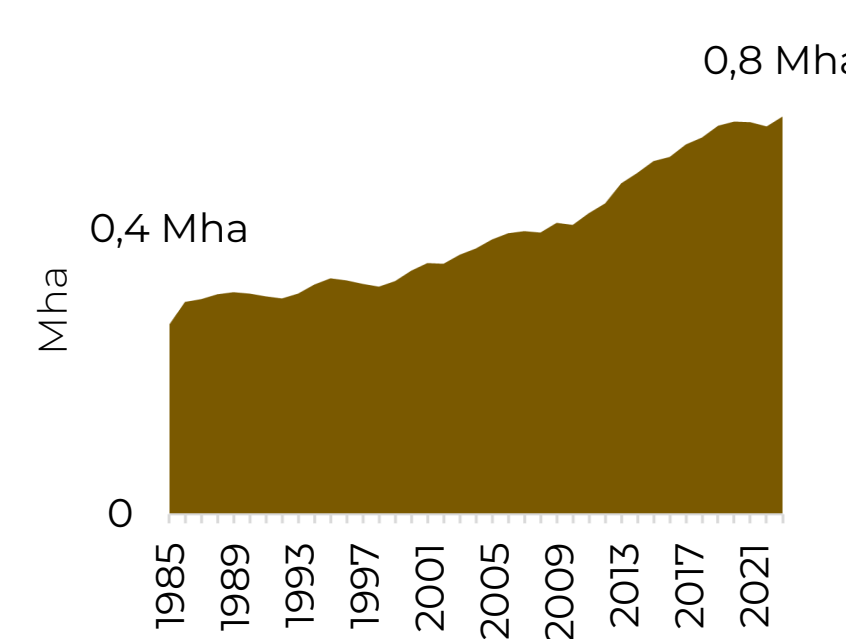
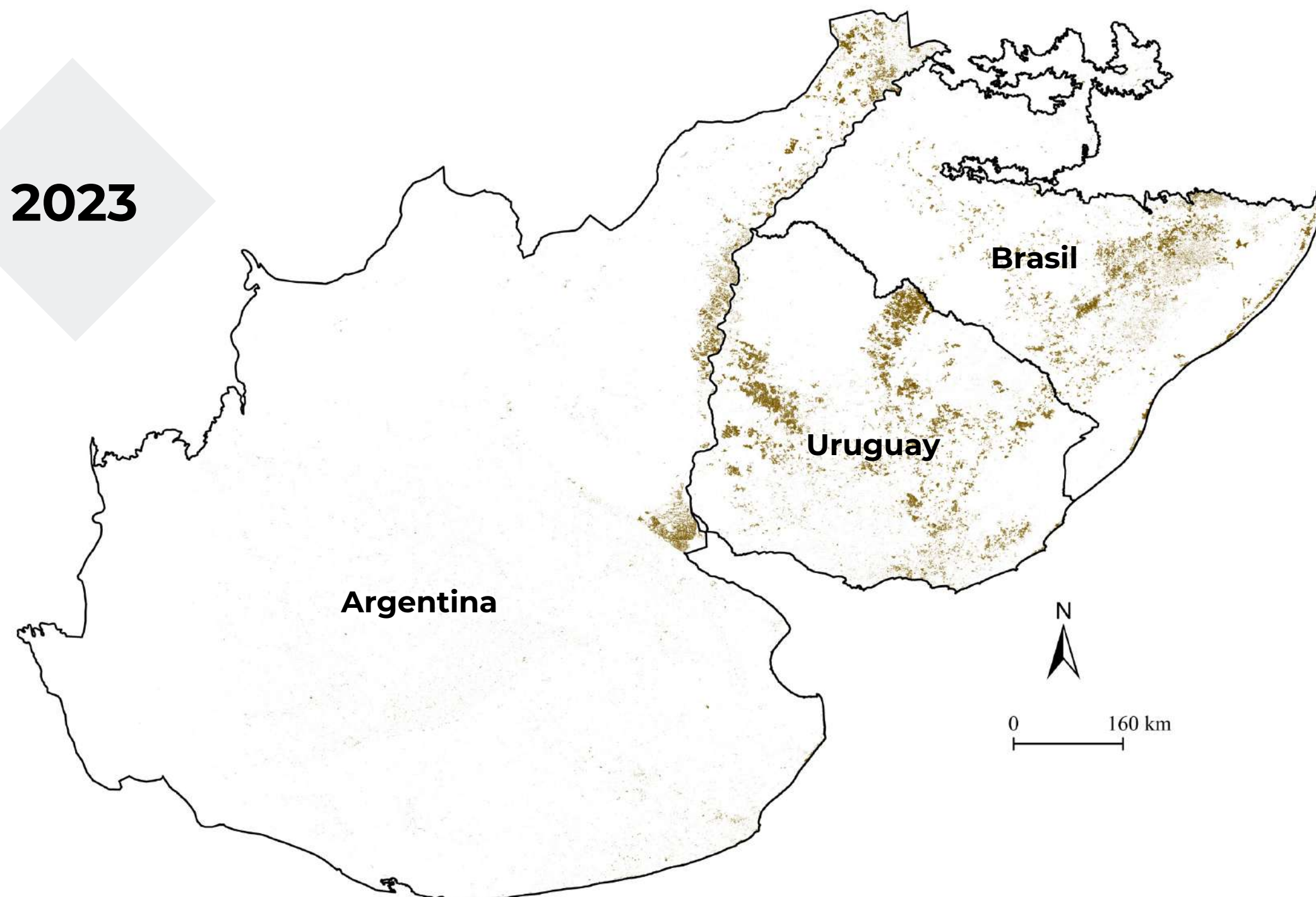

Uruguay tuvo la mayor expansión en el período y tiene la mayor área de Silvicultura: **1,1 Mha**

CARACTERÍSTICAS PRINCIPALES DE LA METODOLOGÍA DE LA COLECCIÓN 4 DE MAPBIOMAS PAMPA TRINACIONAL



Trabajo colaborativo en red
Más de 35 especialistas de distintas instituciones de Argentina, Brasil y Uruguay

Procesamiento de las imágenes
Landsat disponibles en 39 años
Landsat 5, 7 y 8



Información anual sobre 10 clases de cobertura y uso del suelo entre 1985-2023
resolución espacial: 30 m

Procesamiento en la nube utilizando algoritmos de inteligencia artificial en la plataforma Google Earth Engine



Créditos de fotos: Federico Gallego, Eduardo Vélez y Maria del Rorario Iturralde Elortegui

Los datos de MapBiomás son públicos, abiertos y gratuitos bajo licencia Creative Commons CC-BY y con referencia a la fuente, observando el siguiente formato:

COMO CITAR:

“Proyecto MapBiomás - Colección [VERSIÓN] de los Mapas Anuales de Cobertura y Uso del Suelo en Pampa Trinacional, accedido en [FECHA] a través del enlace: [ENLACE]”.

Conozca más en
pampa.mapbiomas.org

